

SWV PVO in cijfers

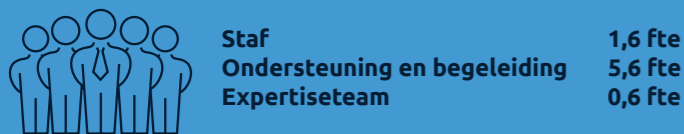

Personeel



Financiën

Baten	
Lichte ondersteuning	€ 345.265
Budget LWOO	€ 1.491.115
Budget PrO	€ 350.180
Budget zware ondersteuning	€ 2.204.363
Subsidieregelingen overheden	€ 92.862
Overige baten	€ 10.514

Totaal baten € 4.494.299

Lasten	
Basisondersteuning	€ 131.180
Ondersteuning en begeleiding	€ 994.993
Leerwegondersteunend onderwijs	€ 1.463.771
Bovenschoolse arrangementen (PrO)	€ 535.564
Bovenschoolse arrangementen (VSO)	€ 615.856
Loket	€ 72.265
Ontwikkeling en innovatie	€ 45.891
Bedrijfsvoering	€ 307.825

Totaal lasten € 4.385.435

Resultaat € 109.016



Thuiszitters

Ontwikkeling deelnamepercentage

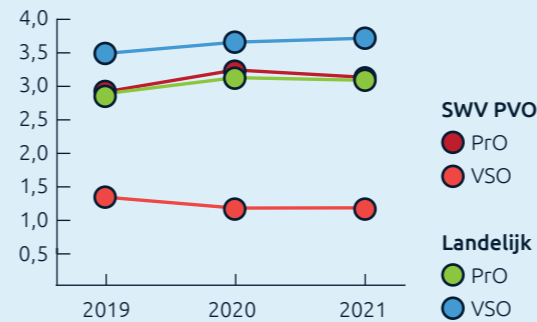

Aantal leerlingen relatief verzuim

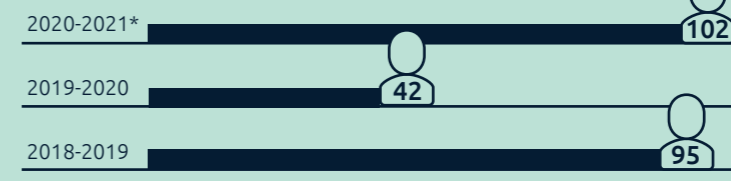

* o.b.v. schooljaar - Bron: Leerplicht

Leerlingaantallen

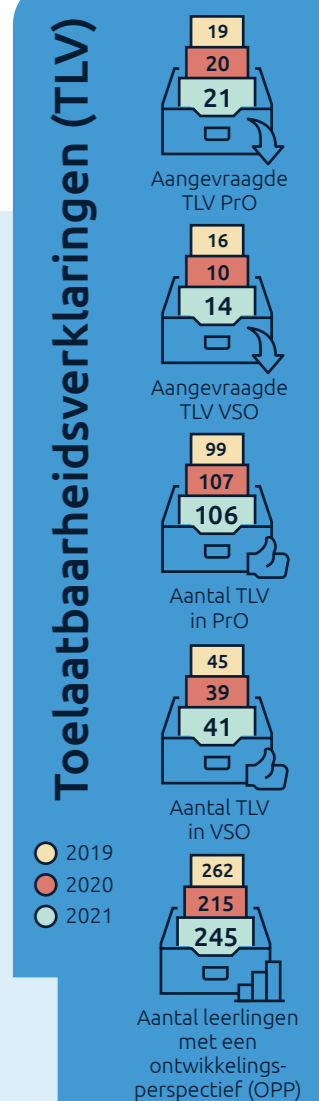
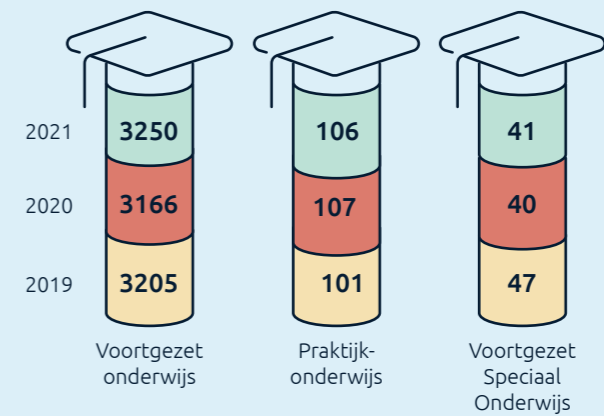

Organogram

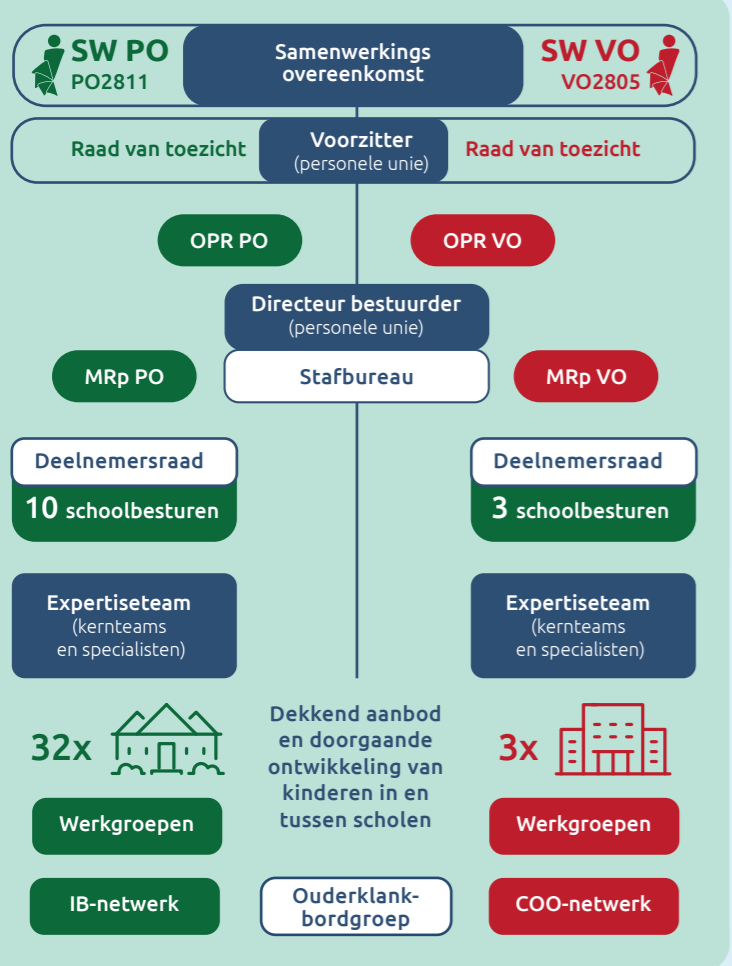

Realisatie 2021

De inrichting van het **overlegorgaan Deelnemersraad** is opgezet. Nieuwsbrieven en de **nieuwe website** van swvgo.nl voorzien in een belangrijke informatiebehoefte van de scholen.

De organisatiestructuur van de werkgroepen zorgt ervoor dat de **samenwerking en ondersteuning tussen scholen en SWV PVO** goed verloopt.

Met ingang van 1 januari is het **personeel in dienst van SWV PVO** gekomen.

De **thuiszitterstafel** is een belangrijk gremium in het monitoren van thuiszitters en interveniëren. Het aantal thuiszitters is in 2021 **niet toegenomen**.

De **efficiënte werkwijze** van de werkgroep POVO zorgt voor goede overdracht en het **verlagen van de werkdruk** bij scholen.

7,3% van de leerlingen ontvangt **extra ondersteuning**. Scholen zetten naast de middelen vanuit SWV PVO ook lumpsum in om deze extra ondersteuning te kunnen bieden. **Doelmatige inzet** blijft een belangrijk speerpunt voor 2022.

Veel leerlingen hebben baat bij de **extra inzet van onderwijsassistenten** bij de praktijkvakken. Zij konden zonder verdere begeleiding hun schoolloopbaan hervatten.

SWV moet conform landelijke maatregel 23 zijn **bovenmatig vermogen afbouwen**. SWV PVO heeft hiervoor een negatieve begroting opgesteld. De realisatie is echter **niet gehaald** onder meer door lager uitvallende personeels- en bedrijfsvoeringskosten.

SWV PVO heeft **nieuw onderzoeks- en testmateriaal** aangeschaft. De resultaten ervan worden ingezet om de uitvoering van **passend onderwijs** bij leerlingen te versterken.

Met de inzet van **Kindkans** wordt door middel van een pilot ingezet op **optimale uitwisseling van leerlinggegevens**, zonder bureaucratie.

In juni 2021 is de **gezamenlijke gespecialiseerde voorziening Connect** van start gegaan. De reguliere VO scholen, de gemeente Goeree-Overflakkee en SWV PVO participeren gezamenlijk in een OPDC. De **OPDC is sinds juni 2021 operationeel**. De samenwerking wordt nog geborgd in een samenwerkingsovereenkomst.

Loket

